" فرایند اعزام بیمار به سایر مراکز جهت اقدامات تشخیصی –درمانی بازنگری ۱۴۰۳"

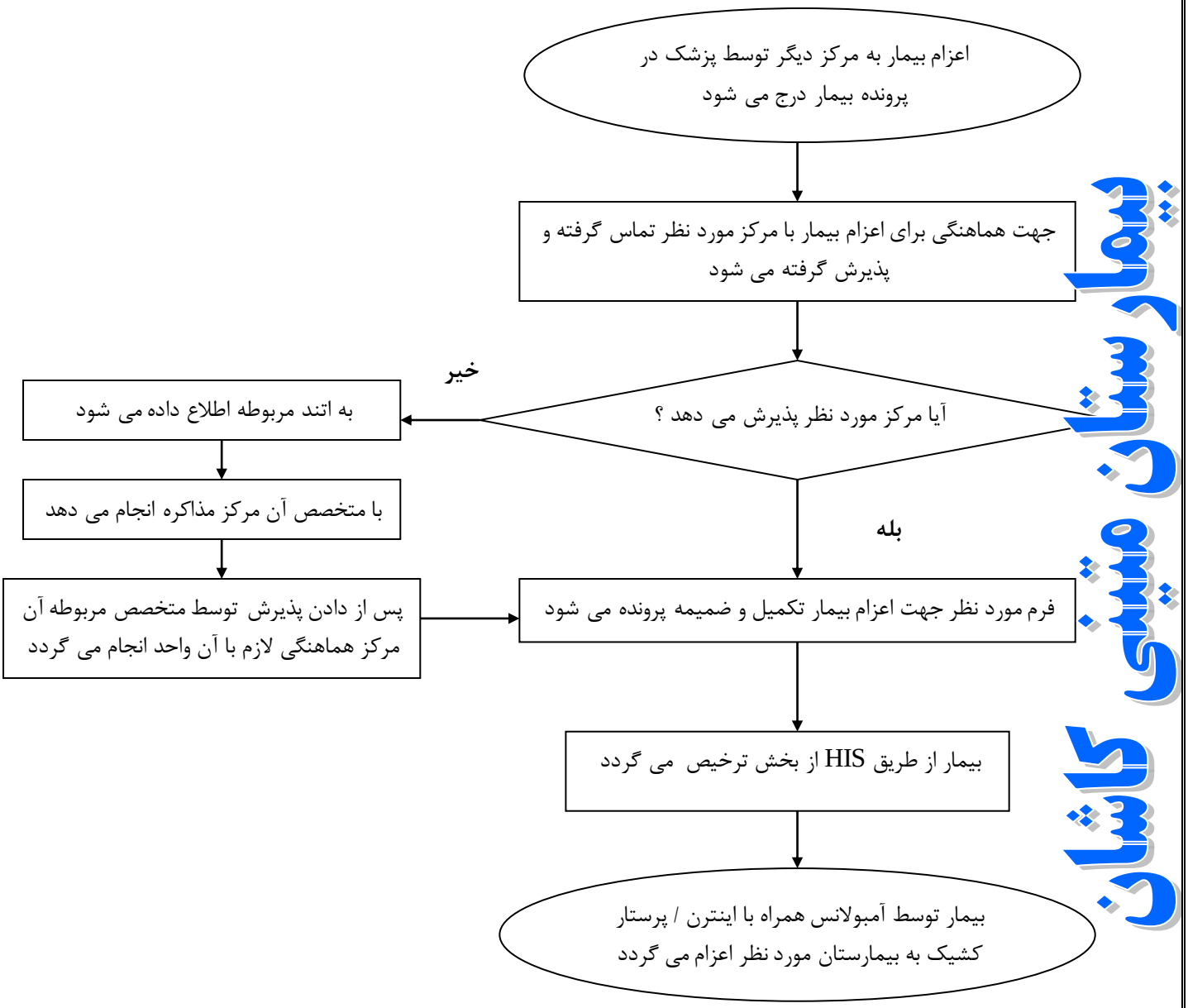

بیمارستان شبیه کاشان